	<b>PELAYANAN UNIT LOKET PRIMARY CARE (PENDAFTARAN PASIEN BPJS)</b>			
	SOP	No.Dokumen		
		No.Revisi		
		Tanggal		
Halaman				
Puskesmas Dompus Barat		<u>MUJAKIR,SKM</u> NIP.197403161997021002		

1.Pengertian	Sistem informasi pelayanan pasien yang ditujukan untuk pasien yang berstatus BPJS berbasis computer dan online via internet
2.Tujuan	a. Sebagai acuan dalam melakukan proses pelayanan Primary Care pasien BPJS b. Sebagai tempat penyimpanan data bersifat elektronik
3. Kebijakan	Surat Keputusan Kepala Puskesmas Nomor ..... Tentang tata cara penggunaan PRIMARY CARE
4. Referensi	
5.Alat&Bahan	a. Form pendaftaranpasien b. Komputer c. Form manual pelayanan rawatjalan d. Kartu BPJS e. Alattulis
6.LangkahKerja	a. Petugas membuka program internet MOZILLA FIREFOX/GOOGLE CHROME b. Menulis alamatnya di address bar :http//pcare.bpjs-kesehatan.go.id c. Keluar menu log in d. Kemudian tulis username 23050101 e. Kemudian masukan password f. Selanjutnya akan muncul menu awal pcare g. Klik menu entry data h. Kemudian klik pendaftaran pasien

- i. Isi nomor asuransi pasien
- j. Setelah nama pasien keluar klik field yang kosong
- k. Jenis kunjungan diisi kunjungan sakit atau kunjungan sehat
- l. Perawatan diisi rawat jalan atau rawat inap
- m. Poli yang dituju diisi umum, lansia, gigi dan kha
- n. Dilengkapi dengan keluhan pasien
- o. Kemudian klik simpan
- p. Jika listrik mati, internet no accses atau pcare bermasalah petugas tetap membuat form manual dengan mencatat nama, no asuransi, diagnose, obat, dirujuk, laki-laki atau perempuan dan tandatangan pasien

7. Bagan Alir

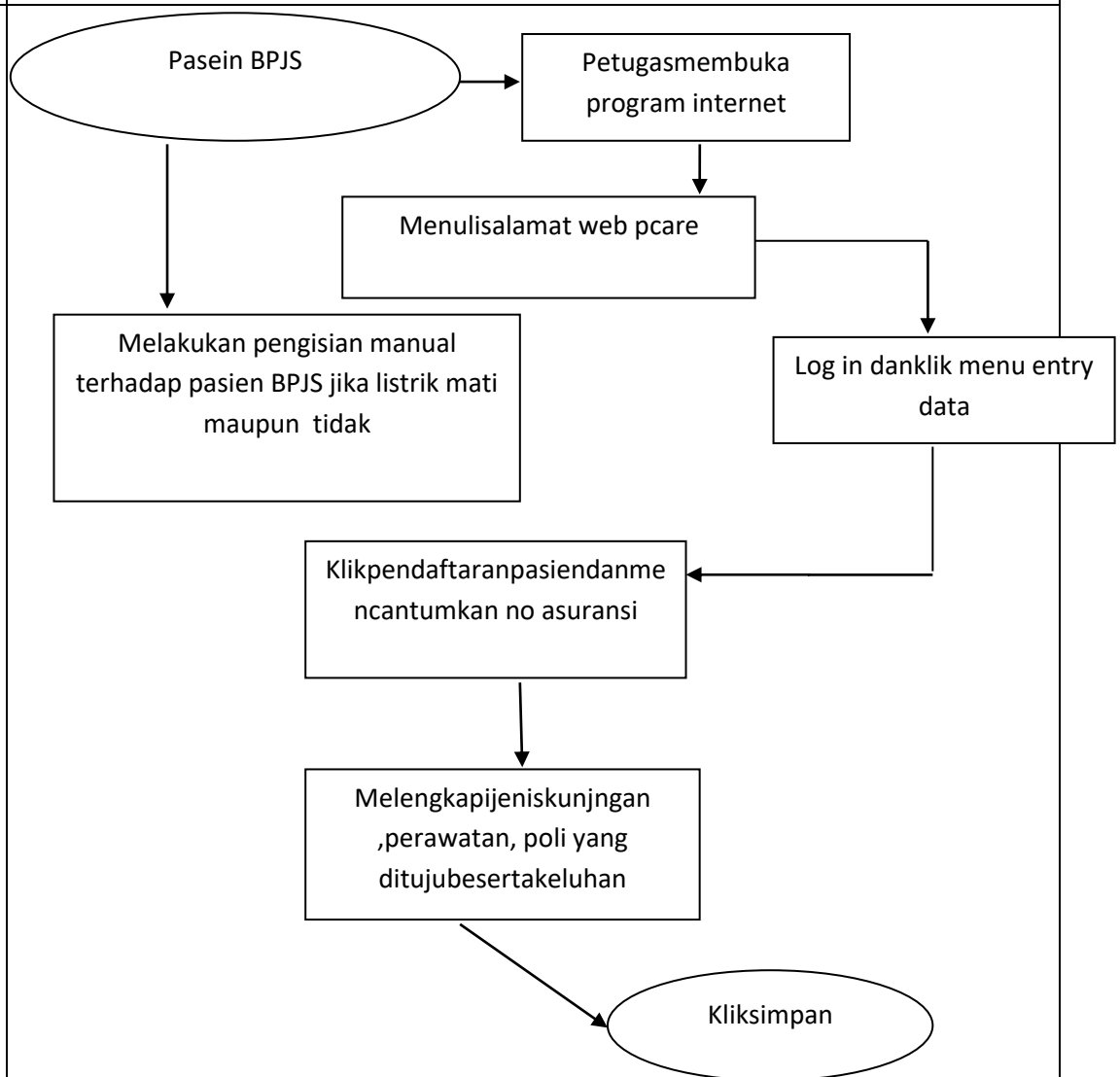

1. Unit Terkait	Loket			
2. Dokumen terkait	Rekam Medis Pasien, Kartu Bpjs			
3. Rekaman Historis Perubahan	No	Yang Diubah	Isi Perubahan	Tanggal mulai diberlakukan